

CAMP SJUSJØEN Leirskoles

«Koronaregler»

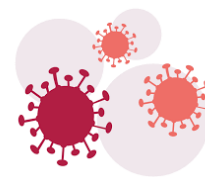

Kjære lærere og medfølgende voksne som kommer til oss på leirskole.

Leirskolene har på samme måte som skolene, fått pålagt og innført rutiner for å begrense smitte. Alle skoler har innarbeidet gode smittevernsrutiner og vi ønsker så langt som mulig å videreføre de dere allerede har innført, men med tilpasninger til leirskolen. Det er viktig at dere ser på disse rutinene (se lenger nede), så dere vet hva dere skal gjøre når dere kommer. Vi er avhengige av at dere medfølgende lærere hjelper oss å følge opp disse rutinene. Når det er sagt, så er alt dermed ikke spikret. Dere lærere har nå fått gode erfaringer som vi ønsker å samarbeide med dere om og vil ta det opp på lærermøtene når dere er her.

De fleste aktivitetene våre går som tilnærmet normalt, men med tilpasninger p.g.a. smittefaren. For at aktivitetene skal kunne gjøre det, er det viktig at delingene er de samme som dere allerede har på skolen. Vi må følge forskriftene og passe på å holde avstand mellom gruppene som ikke skal være i kontakt med hverandre. Det er spesielt dette vi er avhengige av at dere lærere og voksne hjelper og minner elevene på og følger opp.

På grunn av smittefare, anbefaler myndighetene at så mye som mulig av undervisning foregår ute. På leirskole er vi mye ute, men vi har vanligvis også litt undervisning inne. Dette vil vi tilpasse etter gruppestørrelse og i samråd med dere lærere når dere kommer.

Vi har sett igjennom alle dagene dere er her og alle møtepunkter, arealer inne og ute, aktiviteter, undervisning, transport og fritid for å hindre evt. smitte og tilpasset de alternative undervisningsformene så godt som mulig.

Ansatte i leirskolen organiserer aktivitetene, men vi er avhengig av at dere, gjestelærere, følger opp programmet vi legger.

Romfordeling

Før dere kommer, skal dere fylle ut romlistene (se egen info om «Navne- og romlister m.m.»), som dere også har fått sammen med dette brevet).

Vanligvis har leirskolen fordelt elevene på hvilke bygg de skal bo på. Grunnet smitteforebygging, vil det nå bli opp gjesteskolene å fordele elevene på byggene dere får tildelt. Dere vil da plassere elevene, så de både bor sammen i kohortene sine og dem de passer best sammen med.

Hvis to kohorter må bo i samme bygg, kan vi bruke to adskilte innganger i de store byggene (Lunkefjell og Snørvillen).

Ankomst

En fra leirskolen tar imot dere når dere kommer. Elevene venter i bussen, til vi har fått en kort prat med en/flere av dere lærere. Dere lærere passer så på at elevene kommer ut av bussen i riktig tur og orden.

Første samling er i matsalen for info og måltid.

Grupper/kohorter

Gruppedeling blir en ekstra viktig del av oppholdet grunnet smittevern. Under oppholdet skal vi ha aktiviteter, fjelltur og samlinger om kvelden.

Grunnet smittevernhensyn, har vi tilpasset noen av aktivitetene. Elevene vil bl.a. kun bli delt i mindre grupper i kohortene sine.

Innganger, samlinger og bruk av rom

Det vil bli passet på at elevene ikke kommer til å omgås hverandre uten om sine egne kohorter. Det organiseres slik, at kohortene ikke møter hverandre når de f.eks. går inn og ut av felles innganger. Elevene stiller opp på påviste plasser i de gruppene dere har rutiner for fra skolen.

Bruk av felles rom vil bli organisert i kohorter. Hvis vi evt. må samles flere kohorter i samme rom, vil elevene bli plassert i kohorter med anbefalt avstand til de andre og vi passer på t de ikke går inn og ut samtidig.

Når og hvor

For å holde styr på kohortene og for at elevene skal vite hvor de skal, har vi laget skilt som viser plassen de skal møte ute.

Ut fra oppsatt dagsprogram, avtaler vi på lærermøtene hvordan og når kohortene skal møte og hvor.

Aktiviteter*Skiaktiviteter*

Elevene er i kortene sine. Kohortene kan bli delt i mindre grupper når vi har undervisning eller er på turer.

Hundekjøring

Når skoler er her på 5-dagers opphold, vil elevene få mulighet til å kjøre med hundespenn. Aktiviteten vil bli organisert i kohorter.

Undervisning inne

Det undervises to øker inne (teori). Elevene blir undervist i kohorter eller delt i kohortene sine.

Grupper, kveld

To kvelder har leirskolen ansvaret for programmet. Den ene kvelden er det undervisning (bekledning m.m.).

Den andre kvelden, som vi kaller Kulturkveld, er vi hovedsakelig ute og i en gamme. Mer om det når dere kommer.

Måltider

Elevene spiser i kohorter og det avtales hvordan på lærermøtene.

Når vi går inn, blir elevene sluppet inn gruppevis i mindre grupper. I matsalen tar/får de desinfeksjon på henda, før de finner sin plass (det er også plass til 1 m avstand, hvis det blir nødvendig).

I matsalen vil elevene ha sine faste plasser. Hvor hver enkelt skal sitte, bestemmer gjestelærere. Her kan det være lurt å tenke igjennom, hvor hver enkelt elev bør sitte.

Når elevene skal forsyne seg, blir det gjort gruppevis/bord.

Kjøkkenet har innarbeidet gode rengjøringsrutiner i spisesalen, før en ny gruppe kommer inn og mellom måltidene.

Rom

Dere får tildelt byggene/rom og fordeler selv elevene. Se eget skriv om det.

Daglig vask og desinfisering

På dagtid, mens elever er opptatt med aktiviteter, tar rengjøringspersonalet ekstra rengjøringsrunder. Særlig fokus er på «kontaktpunkter» som kan spre smitte: dører, vannkraner, toaletter, garderober og fellesområder.

Fritid

Leirskolen blander seg ikke i hvordan gjesteskolene organiserer fritiden. Er det noe leirskolen kan gjøre med tanke på smittevern, så gjøre vi det.

På leirskolen er det spillrom og dere får en boks med brettspill. Dette organiseres av gjestelærerne. Mener dere at det ikke passer med hensyn til smittevern, så låser vi f.eks. av spillrommet.

Evt. smitte

Ved evt. mistanke om smitte under leirskoleoppholdet, er egne rom avsatt til å isolere den/de det gjelder. Kun én av dere gjestelærere skal da ha kontakt med den/de som viser symptomer.

Sammen med gjestelærere (og evt. skolens ledelse) avgjøres veien videre. Det er to/evt. tre alternativer:

Er det en/få med mistenkelige symptomer, må disse hentes. Slik det er nå, vil de ikke bli prioritert for raskt nok svar og kan risikere å vente i flere dager på dette. Gjesteskolene må derfor ha en plan for det. Gjesteskoler, som har vært her på leirskole og som har hatt elever med symptomer, har da brukt å kontaktes foreldre, som så har hentet.

Er det flere med symptomer, vil de bli prioritert for raskt svar av helsevesenet. Leirskolen kontaktet da testsenteret i Lillehammer for undersøkelse og de med symptomer blir fraktet ned for testing.

Når de kommer tilbake sitter de i isolasjon, mens de venter på svar.

Disse to alternativene har vi erfaringer med fra tidligere og det har fungert bra.

Skulle det bli et større utbrudd med symptomer, vurderes om oppholdet skal avsluttes. Det vil da bli gjort i samråd med gjestelærer og ledelsen fra gjesteskolene og evt. kommunelege.

Blir det påvist smitte av COVID-19, kontaktes kommunelegen og han tar over det som skal skje videre.

I forbindelse med evt. undersøkelse for COVID-19, er det viktig at gjesteskolene har info om elevene lett tilgjengelig: Navn på eleven, navn på foreldre, telefonnumre til foreldre og p-tallet til elevene.

Til slutt

Disse rutineene er laget ut i fra retningslinjene til Folkehelseinstituttet og Udir. De kan forandre seg i løpet av perioden. Dette vil dere også følge med på og vil i så fall også få nærmere informasjon om når dere kommer.

Vi skal ha lærermøter hver dag og da vil bl.a. temaene ovenfor bli tatt opp. Vi vil da svare på spørsmål og bli enige om evt. tilpasninger hvis det trengs. Vi er sikre på at med godt samarbeid får vi gjennomført tiltakene og leirskoleuka på en god måte for alle. Sammen får vi dette til og sammen vil vi skape en god, lære- og innholdsrik uke for elevene våre.